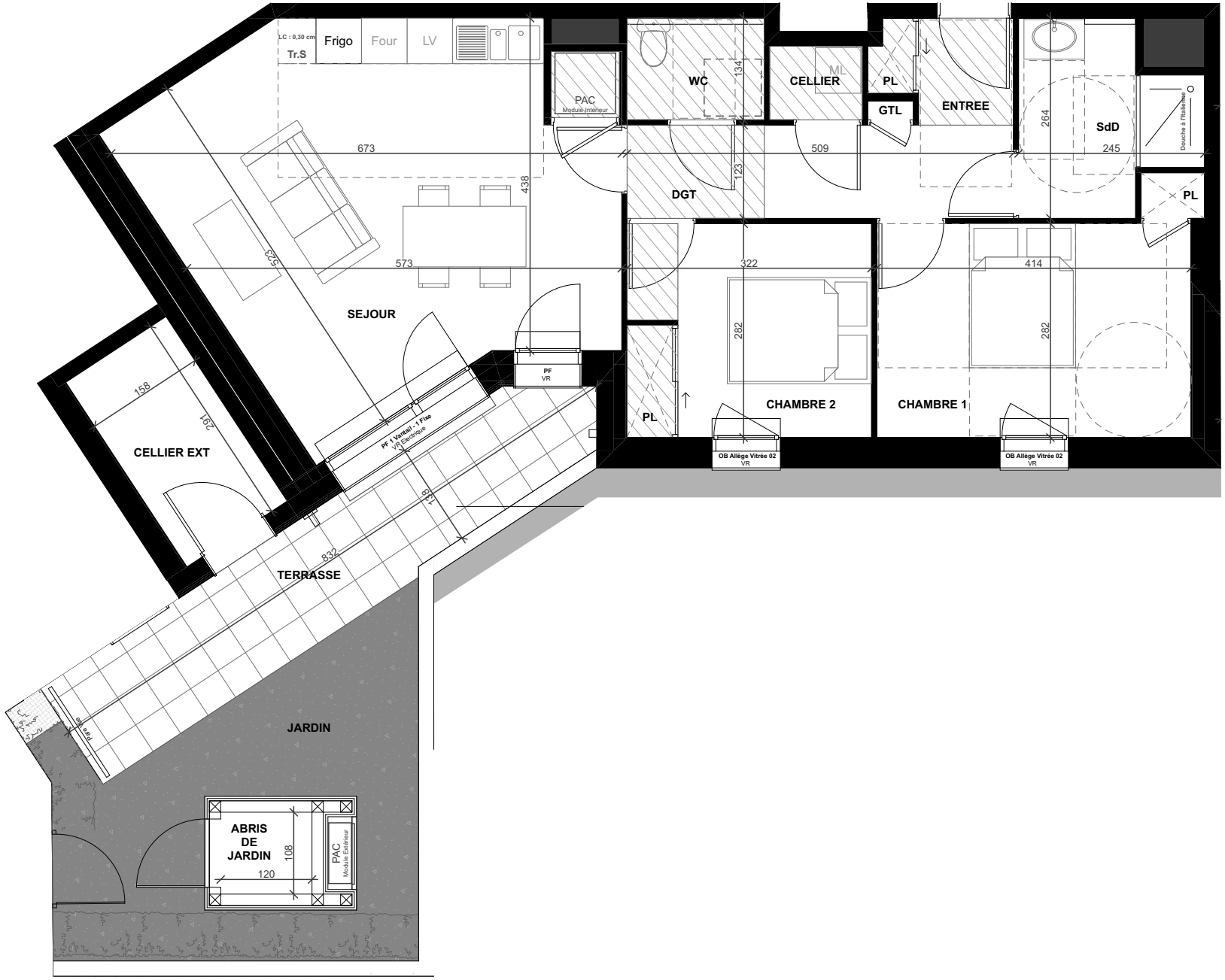

« En fonction des nécessités techniques de la réalisation, des modifications sont susceptibles d'être apportées à ce plan qui ne revêt avant d'être annexé à l'acte authentique de vente qu'un caractère informatif. Les surfaces indiquées sont approximatives. Les soffites, faux-plafonds, retombées et gaines sont susceptibles d'évoluer en situation, en nombre et en dimensions. La végétalisation n'est pas contractuelle. Les éléments de mobilier (meubles et plans de travail) ne sont placés qu'à titre indicatif. Les accès aux terrasses et prolongement extérieurs peuvent comporter un surbot ou hauteur de marche à franchir. »

Résidence AWENN
Rue Albert Lebrun
Commune de LANDIVISIAU

Maître d'Ouvrage

Espacil Accession
Groupe ActionLogement

ESPACIL ACCESSION
1 Avenue Pierre Mendès France
56 600 LANESTER

Architecte

jplb
Le Borgne architecture

Jean-Pierre LE BORGNE Architecte DPLG
9, Rue de la Fonderie
35 000 RENNES

DESCRIPTION LOGEMENT

Etage	Rez de Chaussée
Appartement	003
Type	T3
HSP	2,50m

SURFACES HABITABLES

Désignation	Superficie
SEJOUR	27,68
CHAMBRE 1	12,22
CHAMBRE 2	9,04
DGT	6,26
SDB	5,17
WC	2,42
ENTREE	2,35
CELLIER	1,19
SURFACE HABITABLE TOTALE	**66,33 m²**

SURFACES ANNEXES

Désignation	Superficie
JARDIN	14,66
TERRASSE	10,28
ABRIS DE JARDIN	1,30
SURFACE TOTALE	**26,24 m²**

Légende :
PF : Porte-fenêtre
OB : Ouvrant Oscillo-battant
ML : Lave-linge
LV : Lave-vaisselle
PL : Placard
GTL : Gaine Technique de Logement
Faux Plafond - HSP : 2,20 m

LOCALISATION DANS L'OPERATION

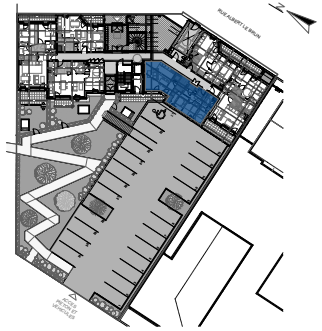

Date : 19/01/2026
Indice 1